LA BAISSA
527 Route de Bellet
06 200 Nice
MAITRE DE L'OUVRAGE
PATRICK IMMOBILIER
Z.I Le Marais - BP 55
38352 LA TOUR DU PIN CEDEX
MAITRE D'OEUVRE
Jean-Marc POSTEL
ARCHITECTE D.P.L.G.

LA BAISSA

527,Route de Bellet
06 200 Nice

MAITRE DE L'OUVRAGE

PATRICK IMMOBILIER
Z.I Le Marais BP 56
38352 LA TOUR DU PIN CEDEX

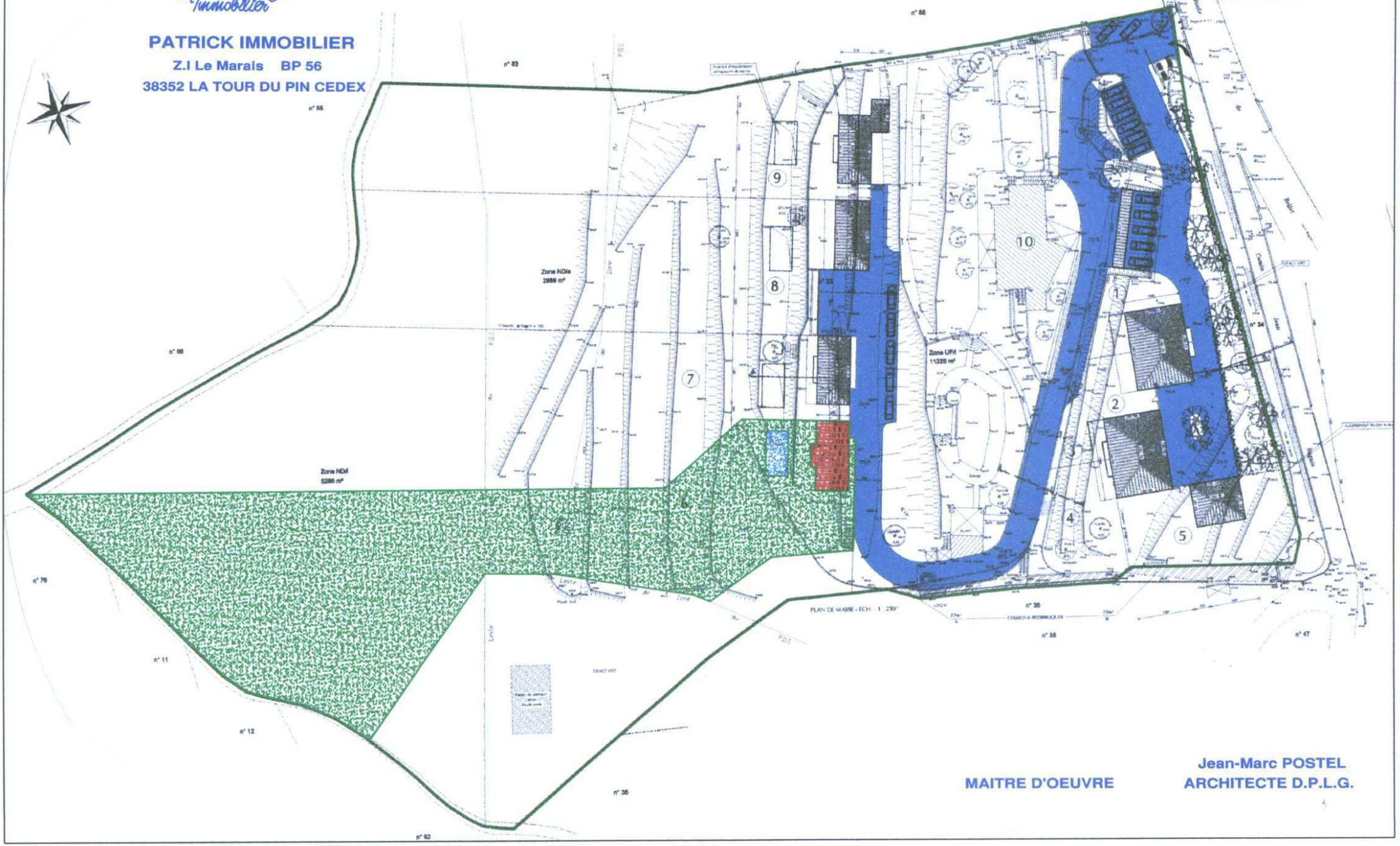

MAITRE D'OEUVRE

Jean-Marc POSTEL
ARCHITECTE D.P.L.G.

LA BAISSA

527,Route de Bellet
06 200 Nice

MAITRE DE L'OUVRAGE	DESCRIPTION

PATRICK IMMOBILIER
Z.I Le Marais BP 56
38352 LA TOUR DU PIN CEDEX

VILLA LOT N° 6
5 Pièces

Rez de Chaussée

Entrée	07.07 M2
Chambre 1	09.22 M2
Chambre 2	10.04M2
Chambre 3	14.65 M2
S D'eau	05.15 M2
Dressing	03.25 M2
Surface Habitable RDC	49.38 M2

Rez de Jardin

Cuisine Séjour	44.48 M2
Chambre 4	11.32 M2
Cellier	05.17 M2
S D'eau	02.59 M2
W.C	01.20 M2
Surface Habitable RDJ	64.76 M2

Date: 01/10/2007

Surface habitable	114.14 M2
Surface Terrasse	20.84 M2
Surface Garage	14.87 M2

TOITURE

La disposition des équipements est donnée à titre indicatif. La société se réserve la possibilité d'apporter à ces plans les modifications dues à des impératifs d'ordre technique ou administratif.
Les surfaces indiquées sont calculées selon les normes de la loi Carrez
les retombées, soffites, faux plafonds, canalisations et radiateurs, ne sont pas figurés sur ce plan.

1 m

MAITRE D'OEUVRE	Jean-Marc POSTEL ARCHITECTE D.P.L.G.
	Dessiné par Jocelyne CHARBON

LA BAISSA

527,Route de Bellet

06 200 Nice

MAITRE DE L'OUVRAGE	DESCRIPTION
PATRICK IMMOBILIER Z.I Le Marais BP 56 38352 LA TOUR DU PIN CEDEX	**VILLA LOT N° 6** **5 Pièces**
	Rez de Chaussée
	Entrée 07.07 M2
	Chambre 1 09.22 M2
	Chambre 2 10.04M2
	Chambre 3 14.65 M2
	S D'eau 05.15 M2
	Dressing 03.25 M2
	Surface Habitable RDC 49.38 M2
Date: 01/10/2007	Surface Garage 14.87 M2

LA BAISSA

527,Route de Bellet

06 200 Nice

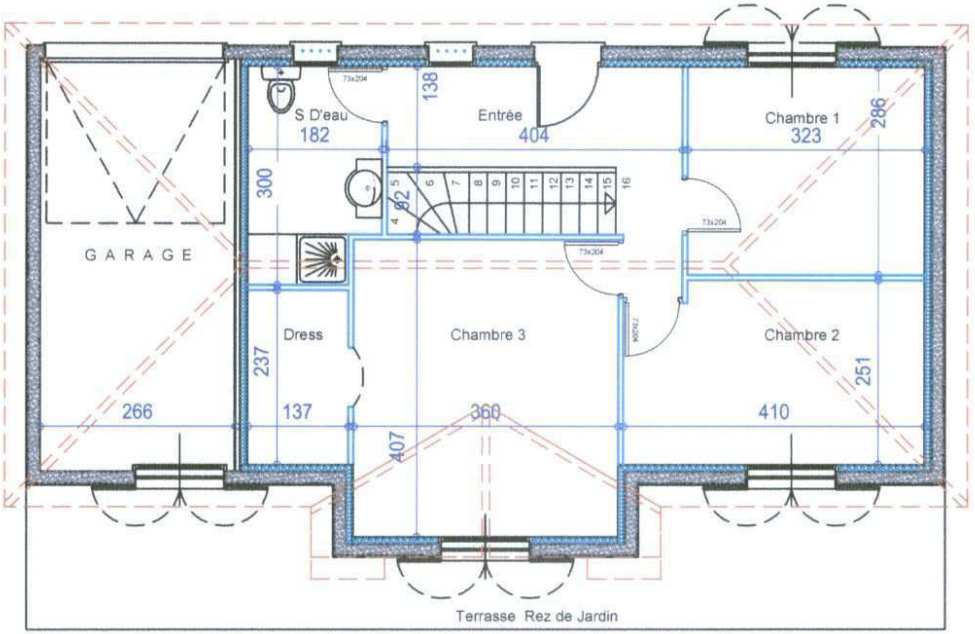

REZ DE CHAUSSEE

1 m

La disposition des équipements est donnée à titre indicatif. La société se réserve la possibilité d'apporter à ces plans les modifications dues à des impératifs d'ordre technique ou administratif.
Les surfaces indiquées sont calculées selon les normes de la loi Carrez
les retombées, soffites, faux plafonds, canalisations et radiateurs, ne sont pas figurés sur ce plan.

MAITRE D'OEUVRE	Jean-Marc POSTEL ARCHITECTE D.P.L.G.
	Dessiné par Jocelyne CHARBON

LA BAISSA

527,Route de Bellet
06 200 Nice

MAITRE DE L'OUVRAGE	DESCRIPTION
PATRICK IMMOBILIER Z.I Le Marais BP 56 38352 LA TOUR DU PIN CEDEX	VILLA LOT N° 6 5 Pièces
	Rez de Jardin Cuisine Séjour 44.48 M2 Chambre 4 11.32 M2 Cellier 05.17 M2 S D'eau 02.59 M2 W.C 01.20 M2 Surface Habitable RDJ 64.76 M2
Date: 01/10/2007	Surface Terrasse 20.84 M2

LA BAISSA

527,Route de Bellet
06 200 Nice

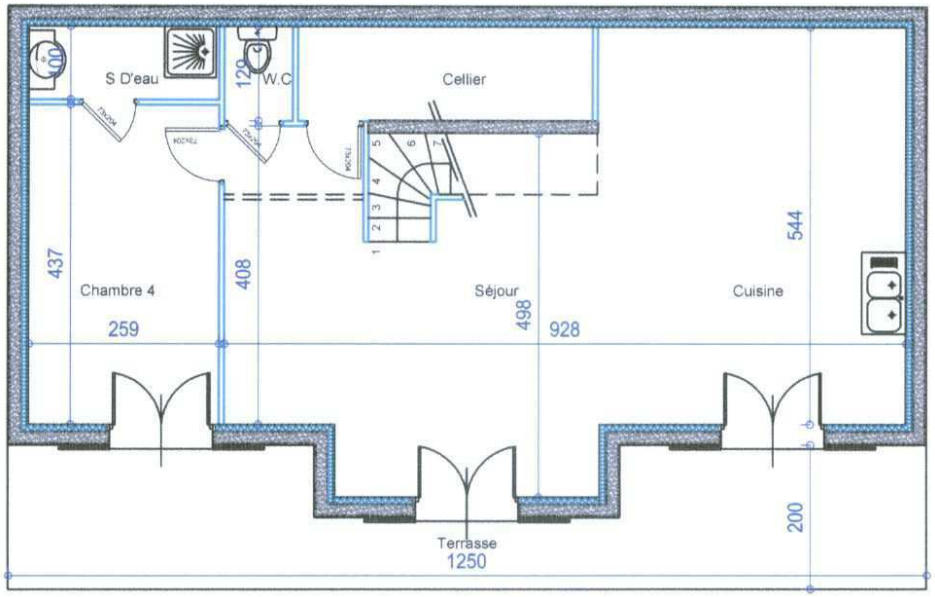

REZ DE JARDIN

La disposition des équipements est donnée à titre indicatif. La société se réserve la possibilité d'apporter à ces plans les modifications dues à des impératifs d'ordre technique ou administratif.
Les surfaces indiquées sont calculées selon les normes de la loi Carrez
les retombées, soffites, faux plafonds, canalisations et radiateurs, ne sont pas figurés sur ce plan.

1 m

MAITRE D'OEUVRE	Jean-Marc POSTEL ARCHITECTE D.P.L.G.
	Dessiné par Jocelyne CHARBON

MAITRE DE L'OUVRAGE

PATRICK IMMOBILIER
Z.I Le Marais BP 56
38352 LA TOUR DU PIN CEDEX

LA BAISSA

527,Route de Bellet
06 200 Nice

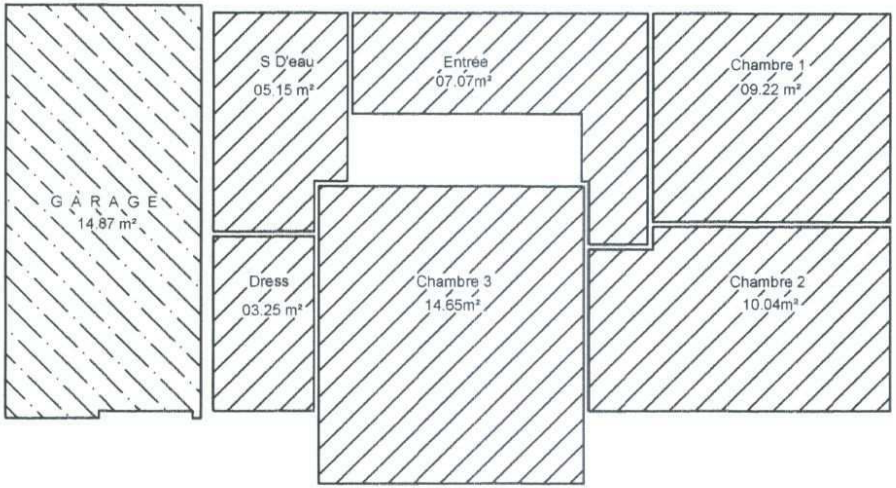

LEGENDE

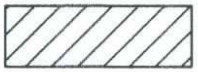

SURFACES HABITABLES

SURFACE INTERIEURE GARAGE

REZ DE CHAUSSEE

La disposition des équipements est donnée à titre indicatif. La société se réserve la possibilité d'apporter à ces plans les modifications dues à des impératifs d'ordre technique ou administratif.
Les surfaces indiquées sont calculées selon les normes de la loi Carrez
les retombées, soffites, faux plafonds, canalisations et radiateurs, ne sont pas figurés sur ce plan.

MAITRE D'OEUVRE	**Jean-Marc POSTEL** **ARCHITECTE D.P.L.G.**
	Dessiné par Jocelyne CHARBON

MAITRE DE L'OUVRAGE

PATRICK IMMOBILIER
Z.I Le Marais BP 56
38352 LA TOUR DU PIN CEDEX

LA BAISSA

527,Route de Bellet
06 200 Nice

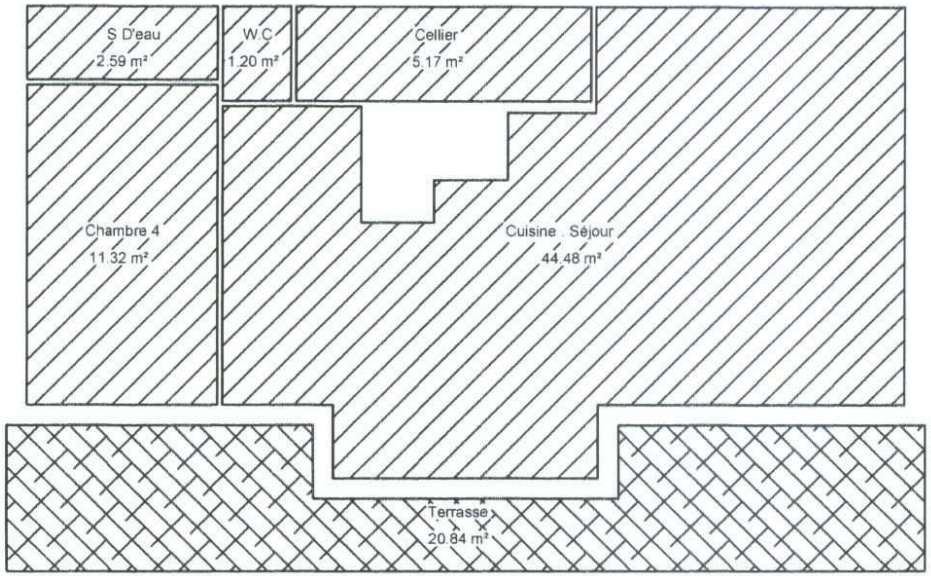

LEGENDE

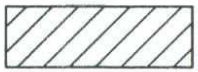
SURFACES HABITABLES

SURFACE TERRASSE

REZ DE JARDIN

La disposition des équipements est donnée à titre indicatif. La société se réserve la possibilité d'apporter à ces plans les modifications dues à des impératifs d'ordre technique ou administratif.
Les surfaces indiquées sont calculées selon les normes de la loi Carrez
les retombées, soffites, faux plafonds, canalisations et radiateurs, ne sont pas figurés sur ce plan.

MAITRE D'OEUVRE	Jean-Marc POSTEL ARCHITECTE D.P.L.G.
	Dessiné par Jocelyne CHARBON