

NOTA : T2 n°31

- Appartement modifié à la demande du client.
- La réglementation handicapée n'est pas respectée.
- La maîtrise d'ouvrage et le Maître d'œuvre se déchargent de toute responsabilité.

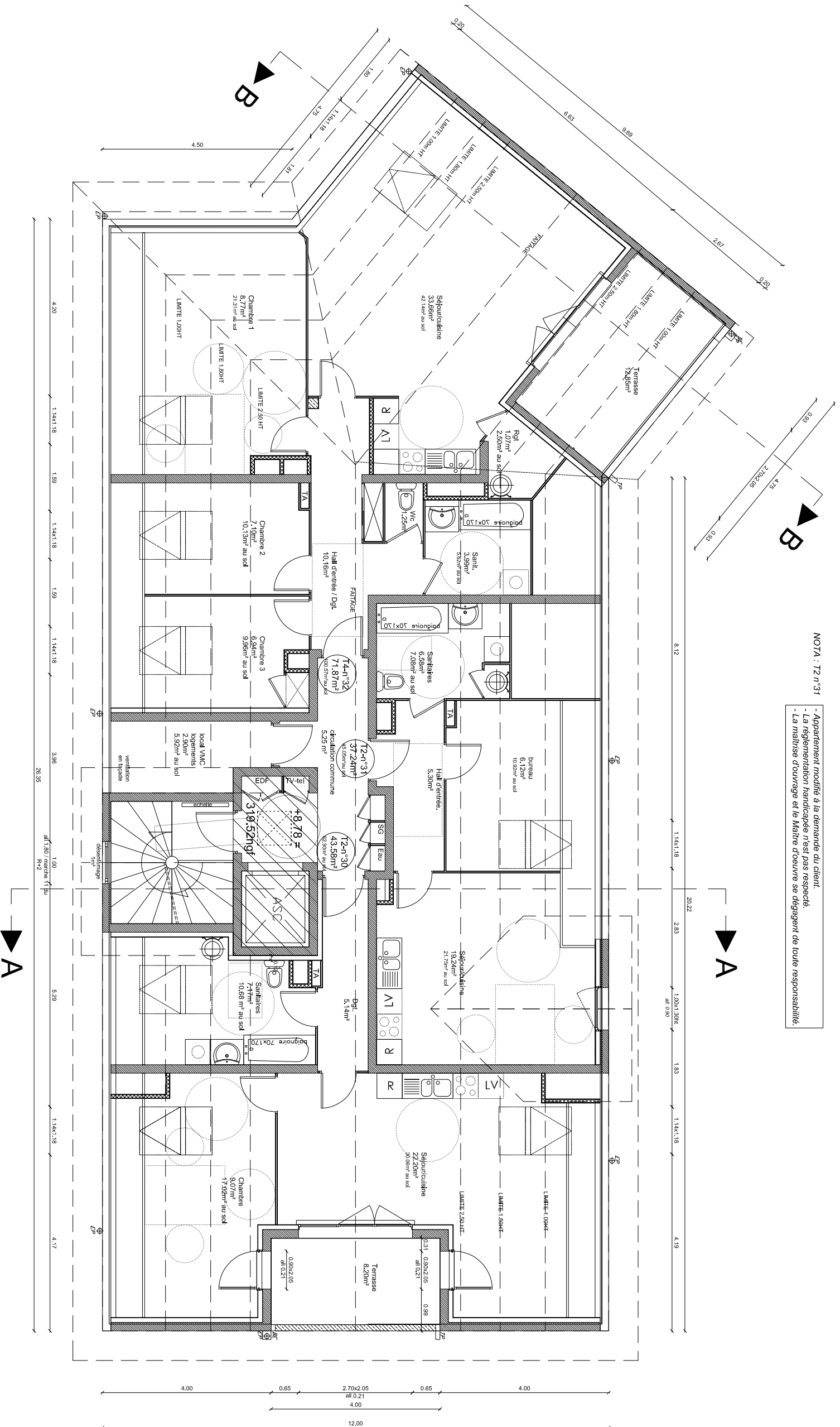

"Le Victor Hugo"
Commune de la Tour du Pin

Plan de Comble

– Opération de 13 logements collectifs –
– d'un Centre Médical et d'un local vide
angle rue Jean Lescure / bld Victor Hugo

ech 1 / 100°

architectes
3 rue de la Liberté
38000 Grenoble

Tel 04 76 54 56 63
Fax 04 76 44 85 21
ossa.s.compil@wanadoo.fr

aff. N°3326

19 juin 2009